

BAUTECHNIK

Martin Homann, Kim van der Las, Martin Lenting

Wasserdampfdiffusion durch flach geneigte Dächer mit Metalldachdeckung aus Titanzink.....9

Alexandra Bürschgens, Hendrik Hunold

Probenahme auf Legionellen – die Krux mit dem Dienstleister
Wie man bei Probenahmen den Vorgaben der Trinkwasserverordnung gerecht werden kann . 16

BAUSCHÄDEN

Felix Kübel-Heising, Isabel Medina, Wilhelmina Katzschmann, Matthias Rädle

Nicht-invasives optisches Messverfahren zur exakten Lokalisation von Wasserschäden in Mauerwerken von Gebäuden.....20

Anne Klein-Vehne

Kleine Schrauben – große Wirkung
Fallbeispiel Schimmelpilzbefall26

MESSTECHNIK

Jürgen Göske, Herbert Pöllmann, Werner Kachler

Asbestminerale und der analytische Nachweis
»Analysis AS-BEST as possible!«28

BAURECHT

Karl-Uwe Voß

Sachgerechte Anwendung der Vorgaben von Regelwerken
Beeinflussung der Ergebnisse von Rechtsstreitigkeiten durch die Fragestellung im Rahmen der Beweisbeschlüsse.....48

Martin Leuschner

Was sind allgemein anerkannte Regeln der Technik?
Welche Bedeutung haben sie und auf welche Probleme kann man dabei stoßen?.....54

Michael Schorn

»Angemessener« Aufwendungsersatz
bei unverhältnismäßigen Kosten der Nacherfüllung in sogenannten »Einbaufällen« beim Kauf57

Jürgen Ulrich

Zur Bezahlung des gerichtlichen Sachverständigen
Ist-Zustand und Sollzustand der JVEG-Vergütung – Stundenansatz ist nicht Stundensatz!60

TOP-THEMA

Hans Ganten

Minderung bei Baumängeln62

RECHTSPRECHUNGSREPORT

Eva-Martina Meyer-Postelt

Bauvertragsrecht | Architektenrecht | Sachverständigenrecht.....68

RUBRIKEN

Nachrichten – Aktuelles.....5

Produkte und Verfahren37

Normen @ktuell42

Fachbibliografie BAULIT Bauschäden44

Bauforschung @ktuell46

Buchvorstellungen.....79

Impressum | Marktplatz | Veranstaltungstermine80

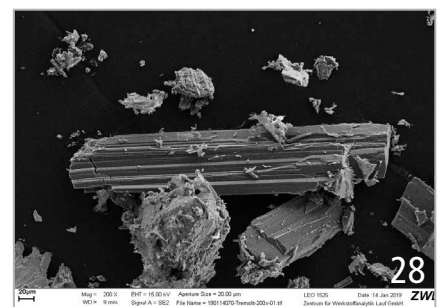
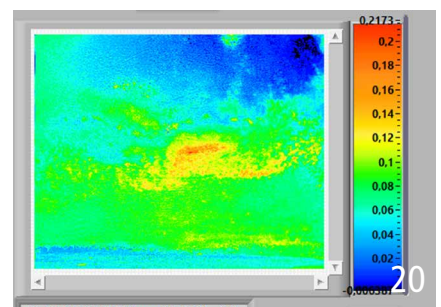

Beilagenhinweis – wir bitten unsere Leser um freundliche Beachtung:

- Energieeffizienz und Wirtschaftlichkeit;
- Frankfurter Bausachverständigentag; ■ TAE;
- Sammelflyer Bauschadenseminare; ■ KI-Tag Flyer;
- CH Beck; ■ TÜV Teilbeilage PLZ 5/6/7

Titelbild: Göske et al.: Asbestminerale und der analytische Nachweis, S. 28 ff.